



PANORAMA

ECONÓMICO Y SOCIAL

Cuba 2009

ONE
OFICINA NACIONAL DE ESTADÍSTICAS

PANORAMA ECONÓMICO Y SOCIAL

Cuba 2009

Edición Diciembre de 2009

"Año 50 del Aniversario del Triunfo de la Revolución"

Impreso en:



Sala de Difusión

Paseo No. 60 e/ 3^{re} y 5^{ta}. Vedado
Plaza de la Revolución, La Habana
Cuba. Código Postal 10 400
Tel.: (053) 830 0053 - Fax: (053) 833 3083
E-mail: oneweb@one.cu - <http://www.one.cu>

| Contenido | Página |
|--|--------|
| Introducción | 3 |
| Abreviaturas y signos convencionales | 4 |
| Cuba: Indicadores demográficos 2009 | 5 |
| Cuba: Producto Interno Bruto 2009 | 6 |
| Cuba: Presupuesto del Estado 2009 | 7 |
| Cuba: Empleo y Salarios. Indicadores Seleccionados 2009 | 8 |
| Cuba: Producciones seleccionadas de la agricultura no cañera 2009 | 9 |
| Cuba: Producciones seleccionadas de la ganadería 2009 | 9 |
| Cuba: Producciones industriales seleccionadas 2009 | 10 |
| Cuba: Generación eléctrica. Indicadores Seleccionados 2009 | 11 |
| Cuba: Viviendas terminadas 2009 | 12 |
| Cuba: Valor de la producción de construcción y montaje 2009 - Precios corrientes - | 12 |
| Cuba: Comercio Exterior. Indicadores Seleccionados 2009 | 13 |
| Cuba: Principales indicadores del Comercio Exterior 2009 | 13 |
| Cuba: Turismo. Indicadores Seleccionados 2009 | 14 |
| Cuba: Transportación de pasajeros 2009 | 15 |
| Cuba: Transportación de cargas 2009 | 15 |
| Cuba: Comunicaciones 2009 | 15 |
| Cuba: Servicios de Educación. Indicadores Seleccionados 2009 | 16 |
| Cuba: Servicios de Salud. Indicadores Seleccionados 2009 | 16 |

Almanaque estadístico - 2010
"Año 52 de la Revolución"



ENERO

| L | M | M | J | V | S | D |
|----|----|----|----|----|----|----|
| 4 | 5 | 6 | 7 | 8 | 9 | 10 |
| 11 | 12 | 13 | 14 | 15 | 16 | 17 |
| 18 | 19 | 20 | 21 | 22 | 23 | 24 |
| 25 | 26 | 27 | 28 | 29 | 30 | 31 |

MARZO

| L | M | M | J | V | S | D |
|----|----|----|----|----|----|----|
| 1 | 2 | 3 | 4 | 5 | 6 | 7 |
| 8 | 9 | 10 | 11 | 12 | 13 | 14 |
| 15 | 16 | 17 | 18 | 19 | 20 | 21 |
| 22 | 23 | 24 | 25 | 26 | 27 | 28 |
| 29 | 30 | 31 | | | | |

XIV Aniversario del Centro de Estudio de Población y Desarrollo.

MAYO

| L | M | M | J | V | S | D |
|----|----|----|----|----|----|----|
| | | | | | 1 | 2 |
| 3 | 4 | 5 | 6 | 7 | 8 | 9 |
| 10 | 11 | 12 | 13 | 14 | 15 | 16 |
| 17 | 18 | 19 | 20 | 21 | 22 | 23 |
| 24 | 25 | 26 | 27 | 28 | 29 | 30 |
| 31 | | | | | | |

JULIO

| L | M | M | J | V | S | D |
|----|----|----|----|----|----|----|
| | | | 1 | 2 | 3 | 4 |
| 5 | 6 | 7 | 8 | 9 | 10 | 11 |
| 12 | 13 | 14 | 15 | 16 | 17 | 18 |
| 19 | 20 | 21 | 22 | 23 | 24 | 25 |
| 26 | 27 | 28 | 29 | 30 | 31 | |

Presentación del Anuario Demográfico de Cuba 2009.

SEPTIEMBRE

| L | M | M | J | V | S | D |
|----|----|----|----|----|----|----|
| | | 1 | 2 | 3 | 4 | 5 |
| 6 | 7 | 8 | 9 | 10 | 11 | 12 |
| 13 | 14 | 15 | 16 | 17 | 18 | 19 |
| 20 | 21 | 22 | 23 | 24 | 25 | 26 |
| 27 | 28 | 29 | 30 | | | |

Día de Homenaje al Trabajador Estadístico.

NOVIEMBRE

| L | M | M | J | V | S | D |
|----|----|----|----|----|----|----|
| 1 | 2 | 3 | 4 | 5 | 6 | 7 |
| 8 | 9 | 10 | 11 | 12 | 13 | 14 |
| 15 | 16 | 17 | 18 | 19 | 20 | 21 |
| 22 | 23 | 24 | 25 | 26 | 27 | 28 |
| 29 | 30 | | | | | |

FEBRERO

| L | M | M | J | V | S | D |
|----|----|----|----|----|----|----|
| 1 | 2 | 3 | 4 | 5 | 6 | 7 |
| 8 | 9 | 10 | 11 | 12 | 13 | 14 |
| 15 | 16 | 17 | 18 | 19 | 20 | 21 |
| 22 | 23 | 24 | 25 | 26 | 27 | 28 |

ABRIL

| L | M | M | J | V | S | D |
|----|----|----|----|----|----|----|
| | | | 1 | 2 | 3 | 4 |
| 5 | 6 | 7 | 8 | 9 | 10 | 11 |
| 12 | 13 | 14 | 15 | 16 | 17 | 18 |
| 19 | 20 | 21 | 22 | 23 | 24 | 25 |
| 26 | 27 | 28 | 29 | 30 | | |

XVI Aniversario de la creación de la ONE.

JUNIO

| L | M | M | J | V | S | D |
|----|----|----|----|----|----|----|
| | 1 | 2 | 3 | 4 | 5 | 6 |
| 7 | 8 | 9 | 10 | 11 | 12 | 13 |
| 14 | 15 | 16 | 17 | 18 | 19 | 20 |
| 21 | 22 | 23 | 24 | 25 | 26 | 27 |
| 28 | 29 | 30 | | | | |

Presentación del Anuario Estadístico de Cuba 2009.

AGOSTO

| L | M | M | J | V | S | D |
|----|----|----|----|----|----|----|
| | | | | | | 1 |
| 2 | 3 | 4 | 5 | 6 | 7 | 8 |
| 9 | 10 | 11 | 12 | 13 | 14 | 15 |
| 16 | 17 | 18 | 19 | 20 | 21 | 22 |
| 23 | 24 | 25 | 26 | 27 | 28 | 29 |
| 30 | 31 | | | | | |

OCTUBRE

| L | M | M | J | V | S | D |
|----|----|----|----|----|----|----|
| | | | | 1 | 2 | 3 |
| 4 | 5 | 6 | 7 | 8 | 9 | 10 |
| 11 | 12 | 13 | 14 | 15 | 16 | 17 |
| 18 | 19 | 20 | 21 | 22 | 23 | 24 |
| 25 | 26 | 27 | 28 | 29 | 30 | 31 |

Día mundial de las Estadísticas

DICIEMBRE

| L | M | M | J | V | S | D |
|----|----|----|----|----|----|----|
| | | 1 | 2 | 3 | 4 | 5 |
| 6 | 7 | 8 | 9 | 10 | 11 | 12 |
| 13 | 14 | 15 | 16 | 17 | 18 | 19 |
| 20 | 21 | 22 | 23 | 24 | 25 | 26 |
| 27 | 28 | 29 | 30 | 31 | | |

INTRODUCCIÓN

La publicación “Panorama Económico y Social. Cuba 2009” ha sido elaborada por la Oficina Nacional de Estadísticas (ONE) con el objetivo de adelantar información sobre la evolución y desarrollo de una serie de indicadores demográficos, económicos y sociales que reflejan el comportamiento del país durante el año 2009.

La publicación tiene como fuente de información al Sistema Estadístico Nacional que coordina la ONE. Las cifras del 2008 se consideran preliminares y las del 2009 son cifras estimadas para el cierre de diciembre de 2009 y serán actualizadas en próximas publicaciones.

Agradecemos que las observaciones o sugerencias que contribuyan al perfeccionamiento de este servicio estadístico, puedan ser enviadas a través de: usuario@one.cu

Abreviaturas

| | |
|----------------|-------------------------|
| CUC | peso cubano convertible |
| P | peso (CUP) |
| GW.h | gigawatt hora |
| hl | hectolitro |
| km | kilómetro |
| kg | kilogramo |
| l | litro |
| m ² | metro cuadrado |
| m ³ | metro cúbico |
| M | millar, mil |
| MM | millón |
| psj | pasajero |
| t | tonelada métrica |
| U | unidad |
| % | por ciento |

Signos convencionales

- . No se efectuó la operación por falta de algún dato.
- .. Indicador no aplicable.
- Resultado igual a cero.

Cuba: Indicadores demográficos 2009

| CONCEPTO | 2008 | 2009 | Diferencia 09-08 |
|---|------------|------------|---------------------|
| Población residente al 31 de diciembre (U) | 11 236 099 | 11 239 566 | 3 467 |
| Mujeres | 5 608 152 | 5 609 882 | 1 730 |
| Hombres | 5 627 947 | 5 629 684 | 1 737 |
| Población media (U) | 11 236 444 | 11 237 833 | 1 389 |
| Tasa anual de crecimiento (Por mil habitantes) | -0,1 | 0,3 | 0,4 |
| Nacidos vivos (U) | 122 569 | 130 294 | 7 725 |
| Defunciones generales (U) | 86 357 | 90 549 | 4 192 |
| Tasa de natalidad (Por mil habitantes) | 10,9 | 11,6 | 0,7 |
| Tasa global de fecundidad (Hijos por mujer) | 1,50 | 1,63 | 0,13 |
| Tasa bruta de reproducción (Hijos por mujer) | 0,73 | 0,80 | 0,07 |
| Tasa de mortalidad general (Por mil habitantes) | 7,7 | 8,1 | 0,4 |
| Esperanza de vida al nacer (2005-2007) (años) | 77,97 | 77,97 | - |
| Mujeres | 80,02 | 80,02 | - |
| Hombres | 76,00 | 76,00 | - |

Estructura por edades y sexo de la población cubana, año 2009

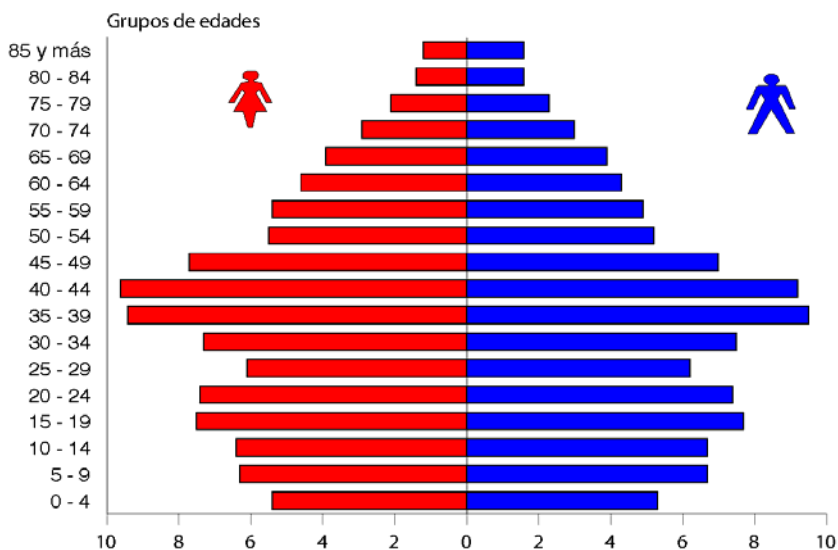

Cuba: Producto Interno Bruto 2009 - A Precios constantes 1997 -

Millones de pesos

| CONCEPTO | 2008 | 2009 | % 09/08 |
|--|-----------------|-----------------|--------------|
| Producto Interno Bruto | 45 689,9 | 46 307,3 | 101,4 |
| Bienes | 9 242,1 | 8 905,5 | 96,4 |
| Agricultura, ganadería y silvicultura | 1 756,6 | 1 838,6 | 104,7 |
| Pesca | 141,3 | 142,6 | 100,9 |
| Explotación de minas y canteras | 287,3 | 273,9 | 95,3 |
| Industria azucarera | 225,1 | 219,0 | 97,3 |
| Industrias manufactureras (excepto industria azucarera) | 6 133,8 | 6 011,9 | 98,0 |
| Derechos de importación | 698,0 | 419,5 | 60,1 |
| Servicios Básicos | 18 054,7 | 18 275,2 | 101,2 |
| Suministro de electricidad, gas y agua | 657,2 | 664,7 | 101,1 |
| Construcción | 2 848,0 | 2 883,7 | 101,3 |
| Comercio, reparación de efectos personales | 8 363,2 | 8 202,6 | 98,1 |
| Hoteles y restaurantes | 2 167,3 | 2 338,0 | 107,9 |
| Transporte, almacenamiento y comunicaciones | 4 019,0 | 4 186,2 | 104,2 |
| Otros servicios | 18 393,1 | 19 126,6 | 104,0 |
| Intermediación financiera | 1 228,4 | 1 241,9 | 101,1 |
| Servicios empresariales, actividades inmobiliarias y de alquiler | 1 335,5 | 1 378,9 | 103,2 |
| Administración pública y seguridad social | 1 772,2 | 1 805,6 | 101,9 |
| Ciencia e innovación tecnológica | 183,0 | 199,8 | 109,2 |
| Educación | 3 675,8 | 3 797,1 | 103,3 |
| Salud pública y asistencia social | 7 721,7 | 8 120,8 | 105,2 |
| Cultura, deporte | 1 787,4 | 1 859,4 | 104,0 |
| Otras actividades de servicios comunales, de asociaciones y personales | 689,1 | 723,1 | 104,9 |

Según Nomenclador de Actividades Económicas (NAE).

Estructura del Producto Interno Bruto

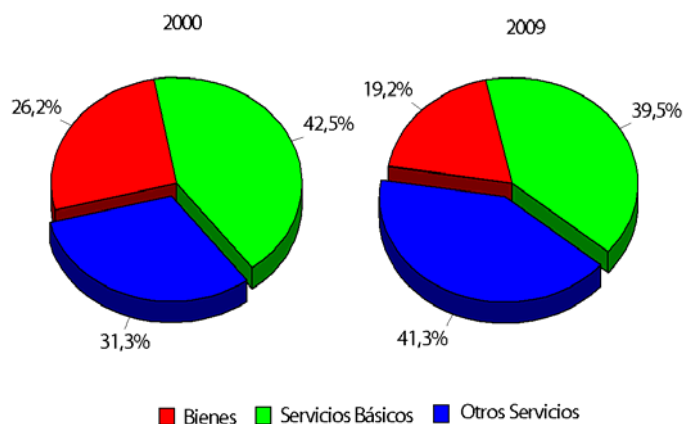

Cuba: Presupuesto del Estado. Ejecución 2009

Millones de pesos

| CONCEPTO | 2008 | 2009 | % 09/08 | Ley 2010 |
|-------------------------------------|-----------------|-----------------|--------------|-----------------|
| INGRESOS | | | | |
| Tributarios | 25 847,0 | 25 447,7 | 98,5 | 24 835,0 |
| Indirectos | 14 680,3 | 14 334,2 | 97,6 | 12 989,4 |
| Circulación y sobre ventas | 13 219,9 | 12 791,0 | 96,8 | 11 342,4 |
| Sobre los servicios | 1 460,4 | 1 543,2 | 105,7 | 1 647,0 |
| Directos | 11 166,7 | 11 113,5 | 99,5 | 11 845,6 |
| Sobre utilidades | 2 950,0 | 2 660,7 | 90,2 | 2 811,5 |
| Utilización de la fuerza de trabajo | 3 956,2 | 4 267,7 | 107,9 | 4 593,0 |
| Sobre ingresos personales | 453,4 | 465,4 | 102,6 | 508,7 |
| Contribución a la seguridad social | 2 590,6 | 2 763,0 | 106,7 | 2 981,1 |
| Otros impuestos y derechos | 1 216,5 | 956,7 | 78,6 | 951,3 |
| No tributarios | 16 535,6 | 18 468,2 | 111,7 | 18 550,5 |
| Aportes de empresas estatales | 3 240,0 | 3 100,4 | 95,7 | 3 256,9 |
| Otros ingresos no tributarios | 13 295,6 | 15 367,8 | 115,6 | 15 293,6 |
| Total de Ingresos Brutos | 42 382,6 | 43 915,9 | 103,6 | 43 385,5 |
| Devoluciones | 327,0 | 320,4 | 98,0 | 320,4 |
| Total de Ingresos Netos | 42 055,6 | 43 595,5 | 103,7 | 43 065,1 |
| GASTOS | | | | |
| Gastos corrientes | 41 755,6 | 41 800,0 | 100,1 | 41 770,8 |
| Actividades presupuestadas | 31 665,3 | 33 029,5 | 104,3 | 33 020,1 |
| Educación | 7 503,4 | 9 030,6 | 120,4 | 9 904,0 |
| Salud | 7 188,6 | 6 610,3 | 92,0 | 6 823,7 |
| Defensa y orden interior | 2 036,8 | 2 126,2 | 104,4 | 2 206,1 |
| Seguridad social | 4 400,0 | 4 704,0 | 106,9 | 4 900,0 |
| Administración | 1 456,5 | 1 525,9 | 104,8 | 1 522,3 |
| Viviendas y servicios comunales | 1 688,8 | 1 717,2 | 101,7 | 1 664,6 |
| Esfera productiva | 2 108,5 | 2 157,3 | 102,3 | 801,7 |
| Cultura y arte | 1 314,9 | 1 327,2 | 100,9 | 1 321,5 |
| Ciencia y tecnología | 570,3 | 603,6 | 105,8 | 663,6 |
| Deportes | 547,2 | 617,9 | 112,9 | 717,8 |
| Asistencia social | 940,2 | 934,0 | 99,3 | 885,8 |
| Otras actividades | 1 910,1 | 1 675,3 | 87,7 | 1 609,0 |
| Actividad Empresarial | 8 632,0 | 7 462,1 | 86,4 | 7 150,7 |
| Operaciones financieras | 1 300,0 | 1 308,4 | 100,6 | 1 400,0 |
| Provisiones | 158,3 | - | . | 200,0 |
| Gastos de capital | 4 500,0 | 4 811,2 | 106,9 | 3 237,0 |
| Reserva | - | - | . | 260,0 |
| Gastos Totales | 46 255,6 | 46 611,2 | 100,8 | 45 267,8 |
| SALDO FISCAL | -4 200,0 | -3 015,7 | .. | -2 202,7 |

Fuente: Ministerio de Finanzas y Precios.

Cuba: Empleo y Salario. Indicadores Seleccionados 2009

Miles de trabajadores

| CONCEPTO | 2008 | 2009 | % 09/08 |
|--|----------------|----------------|--------------|
| Población económicamente activa | 5 027,9 | 5 158,5 | 102,6 |
| Mujeres | 1 912,8 | 1 973,4 | 103,2 |
| Hombres | 3 115,1 | 3 185,1 | 102,2 |
| Ocupados en la economía | 4 948,2 | 5 072,4 | 102,5 |
| Mujeres | 1 875,2 | 1 934,1 | 103,1 |
| Hombres | 3 073,0 | 3 138,3 | 102,1 |
| Tasa de desocupación (%) | 1,6 | 1,7 | .. |
| Mujeres | 2,0 | 2,0 | .. |
| Hombres | 1,3 | 1,5 | .. |
| Salario Medio (p) | 415 | 427 | 102,9 |

Población activa y tasa de desocupación

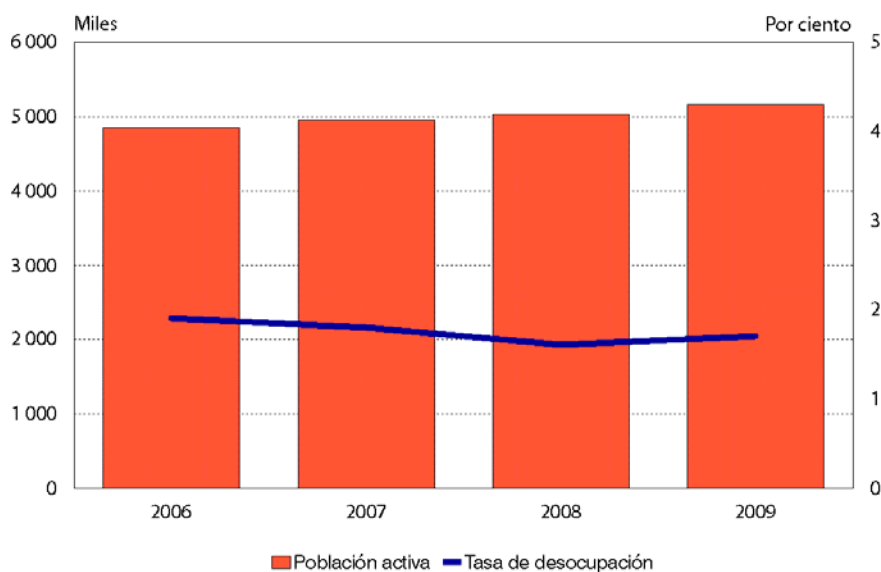

Cuba: Producciones seleccionadas de la agricultura no cañera 2009

Miles de toneladas

| CONCEPTO | 2008 | 2009 | % 09/08 |
|--------------------------|----------------|----------------|--------------|
| Viandas total | 2 150,7 | 2 473,6 | 115,0 |
| De ello: Papa | 196,1 | 278,8 | 142,2 |
| Boniato | 375,0 | 536,0 | 142,9 |
| Plátano fruta | 280,8 | 241,5 | 86,0 |
| Plátano vianda | 477,4 | 410,7 | 86,0 |
| Hortalizas total | 2 439,3 | 2 570,6 | 105,4 |
| De ello: Tomate | 575,9 | 743,0 | 129,0 |
| Cebolla | 128,1 | 135,0 | 105,4 |
| Cereales total | 533,2 | 624,9 | 117,2 |
| Arroz consumo | 207,5 | 300,0 | 144,6 |
| Maíz | 325,7 | 324,9 | 99,8 |
| Leguminosas total | 97,2 | 114,6 | 117,9 |
| Frijoles | 97,2 | 106,5 | 109,6 |
| Cítricos total | 391,8 | 427,5 | 109,1 |
| Otras frutas total | 738,5 | 752,6 | 101,9 |

Nota: La información incluye la producción de patios y parcelas en ambos años.

Cuba: Producciones seleccionadas de la ganadería 2009

| CONCEPTO | UM | 2008 | 2009 | % 09/08 |
|--|-----|----------------|----------------|--------------|
| Entregas a sacrificio (peso en pie) | Mt | | | |
| Vacuno | | 123,9 | 130,9 | 105,6 |
| Porcino | | 292,0 | 280,0 | 95,9 |
| Avícola | | 42,4 | 42,0 | 99,1 |
| Leche de vaca | MMI | 530,0 | 587,0 | 110,8 |
| Rendimiento de leche diario por vaca | kg | 4,0 | 4,0 | 100,0 |
| Huevos | MMU | 2 328,0 | 2 497,0 | 107,3 |
| Huevos promedio anual por ponedoras | U | 234 | 244 | 104,3 |

Nota: La información incluye la producción de patios y parcelas en ambos años.

Cuba: Producciones industriales seleccionadas 2009

| CONCEPTO | UM | 2008 | 2009 | % 09/08 |
|--|-----------------|---------|---------|------------|
| Arroz consumo | Mt | 74,1 | 77,0 | 103,9 |
| Captura bruta total ^(a) | Mt | 60,9 | 62,6 | 102,8 |
| Carnes en conserva | Mt | 97,7 | 101,7 | 104,1 |
| Carnes de cerdo en bandas | Mt | 81,3 | 69,4 | 85,4 |
| Harina de trigo | Mt | 439,6 | 447,5 | 101,8 |
| Pan | Mt | 536,7 | 539,1 | 100,4 |
| Piensos mezclados | Mt | 931,5 | 901,3 | 96,8 |
| Túnicos envasados herméticamente | t | 191,0 | 169,6 | 88,8 |
| Bebidas alcohólicas consumo nacional (exc vinos) | Mhl | 1 093,9 | 1 000,5 | 91,5 |
| Cerveza | Mhl | 2 508,2 | 2 433,8 | 97,0 |
| Cigarrillos | MMMU | 14,2 | 13,1 | 92,3 |
| Tabaco torcido | MMU | 388,1 | 383,7 | 98,9 |
| Madera aserrada nacional | Mm ³ | 182,0 | 173,5 | 95,3 |
| Marcos puertas y ventanas de madera | Mm ² | 140,8 | 126,4 | 89,8 |
| Envases de madera | MU | 6 429,7 | 4 200,0 | 65,3 |
| Envases de cartón y cartulina corrugados | MMU | 17,7 | 18,0 | 101,7 |
| Sacos multicapas de papel | MMU | 14,1 | 14,2 | 100,7 |
| Detergente | Mt | 22,9 | 19,3 | 84,3 |
| Bloques de hormigón | MMU | 50,9 | 61,4 | 120,6 |
| Cemento gris | Mt | 1 707,2 | 1 677,5 | 98,3 |
| Acero común (al carbono) | Mt | 273,8 | 269,0 | 98,2 |
| Barras de acero corrugadas | Mt | 106,4 | 118,2 | 111,1 |
| Palanquillas de acero | Mt | 256,6 | 252,7 | 98,5 |
| Acumuladores | MU | 81,5 | 87,5 | 107,4 |
| Alambres eléctricos c/aislamiento hasta 1 KV | Mkm | 36,1 | 25,0 | 69,3 |
| Alambres y cables eléctricos desnudos | t | 2 255,5 | 2 700,0 | 119,7 |

^(a) Captura de pescado, langosta, camarón, acuicultura y camaronicultura.

Cuba: Generación eléctrica. Indicadores Seleccionados 2009

Gigawatt hora

| CONCEPTO | 2008 | 2009 | % 09/08 |
|-------------------------------|-----------------|-----------------|--------------|
| Generación bruta total | 17 661,8 | 17 801,8 | 100,8 |
| De ello: | | | |
| Plantas térmicas | 10 710,1 | 9 957,8 | 93,0 |
| Grupos Electrógenos | 4 113,5 | 4 267,4 | 103,7 |
| Autoproductores | 881,5 | 865,0 | 98,1 |
| Consumo | 17 661,8 | 17 801,8 | 100,8 |
| Sector estatal ^(a) | 7 828,5 | 7 768,0 | 99,2 |
| Sector privado | 6 402,0 | 6 615,0 | 103,3 |
| De ello: | | | |
| Sector residencial | 6 053,7 | 6 365,0 | 105,1 |
| Pérdidas | 2 786,6 | 2 762,0 | 99,1 |
| Transmisión | 690,2 | 719,1 | 104,2 |
| Distribución | 2 096,4 | 2 042,9 | 97,4 |
| Otros destinos | 644,7 | 656,8 | 101,9 |

^(a) Comprende el consumo de la red y los insumos.

Generación por tipos de planta

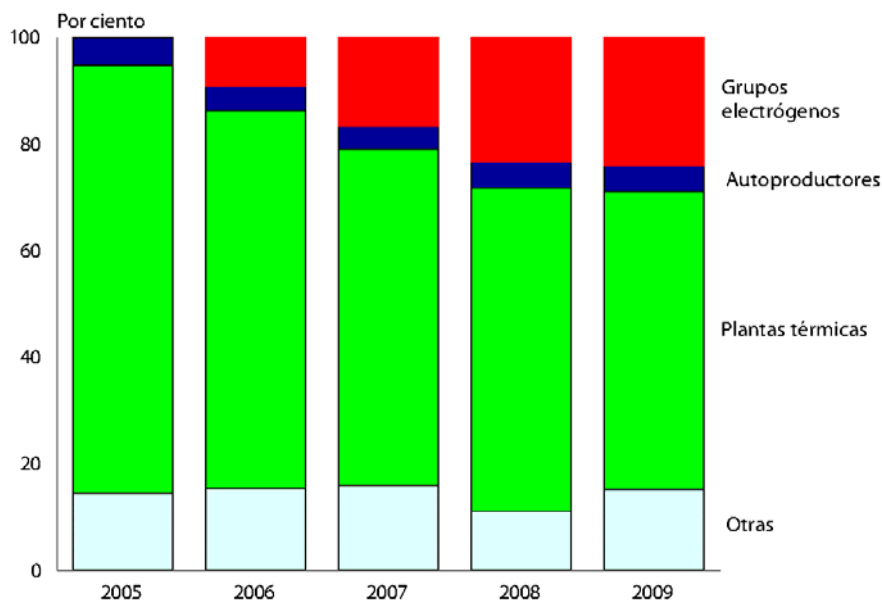

Cuba: Viviendas terminadas 2009

| CONCEPTO | Unidad | |
|----------------------------|---------------|---------------|
| | 2008 | 2009 |
| Plan del año | 50 000 | 32 000 |
| Terminadas | 47 198 | 32 800 |
| Por ciento | 94,4 | 102,5 |
| Ejecución | | |
| Estatal | 21 152 | 20 400 |
| Por ciento | 47,2 | 62,2 |
| Cooperativistas | 2 423 | 1 603 |
| Por ciento | 5,1 | 4,9 |
| Sector privado (población) | 23 623 | 12 400 |
| Por ciento | 52,8 | 37,8 |

Cuba: Valor de la producción de construcción y montaje 2009 - Precios corrientes -

| CONCEPTO | Millones de pesos | | |
|--|-------------------|----------------|--------------|
| | 2008 | 2009 | % 09/08 |
| Producción total de construcciones | 3 564,1 | 3 580,1 | 100,4 |
| Producción de construcciones | 3 293,8 | 3 413,8 | 103,6 |
| De ello: | | | |
| Construcción y montaje con destino a inversiones | 1 765,9 | 2 018,6 | 114,3 |
| Mantenimiento constructivo | 648,5 | 690,1 | 106,4 |
| Otras producciones comercializadas | 346,0 | 321,4 | 92,9 |
| Servicios constructivos | 347,6 | 342,8 | 98,6 |
| Alquiler de equipos de construcción o demolición con operarios | 47,0 | 40,9 | 87,0 |
| Servicios a la construcción | 270,3 | 166,3 | 61,5 |

Cuba: Comercio Exterior. Indicadores Seleccionados 2009

Millones de pesos

| CONCEPTO | 2008 | 2009 | 09/08 |
|---|-----------------|-----------------|-------------|
| Comercio internacional de bienes y servicios | 27 312,5 | 19 719,1 | 72,2 |
| Exportaciones ^(a) | 12 506,4 | 10 434,1 | 83,4 |
| Importaciones | 14 806,1 | 9 285,0 | 62,7 |
| Saldo comercial de bienes y servicios | -2 300 | 1 149 | .. |

^(a) Incluye donaciones.

Cuba: Principales indicadores del Comercio Exterior

| ÍNDICES DEL COMERCIO EXTERIOR DE BIENES | 2008/2007 | 2009/2008 ^(a) |
|--|-------------|--------------------------|
| Exportaciones | | |
| Valor | 99,4 | 66,8 |
| Volumen | 114,0 | 104,5 |
| Valor Unitario | 87,2 | 63,9 |
| Importaciones | | |
| Valor | 141,4 | 62,9 |
| Volumen | 111,0 | 92,9 |
| Valor Unitario | 127,4 | 67,8 |
| Relación de precios del intercambio | 68,4 | 94,2 |

^(a) La información corresponde al cierre de septiembre de 2009.

Cuba: Turismo. Indicadores Seleccionados 2009

| CONCEPTO | UM | 2008 | 2009 | % 09/08 |
|---------------------------------|-------|-----------|-----------|------------|
| Visitantes internacionales | U | 2 348 340 | 2 425 000 | 103,3 |
| Tasa de ocupación internacional | (%) | 47,7 | 48,2 | 101,0 |
| Principales emisores | U | | | |
| Canadá | | 818 246 | 932 800 | 114,0 |
| Inglaterra | | 193 932 | 171 824 | 88,6 |
| España | | 121 166 | 129 042 | 106,5 |
| Italia | | 126 042 | 117 219 | 93,0 |
| Alemania | | 100 964 | 92 281 | 91,4 |
| Francia | | 90 731 | 83 473 | 92,0 |
| Otros | | 897 259 | 898 361 | 100,1 |
| Ingresos brutos | MMCUC | 2 359,0 | 2 097,0 | 88,9 |
| Ingreso medio por turista día | CUC | 101,8 | 92,3 | 90,7 |

Llegada de visitantes por meses

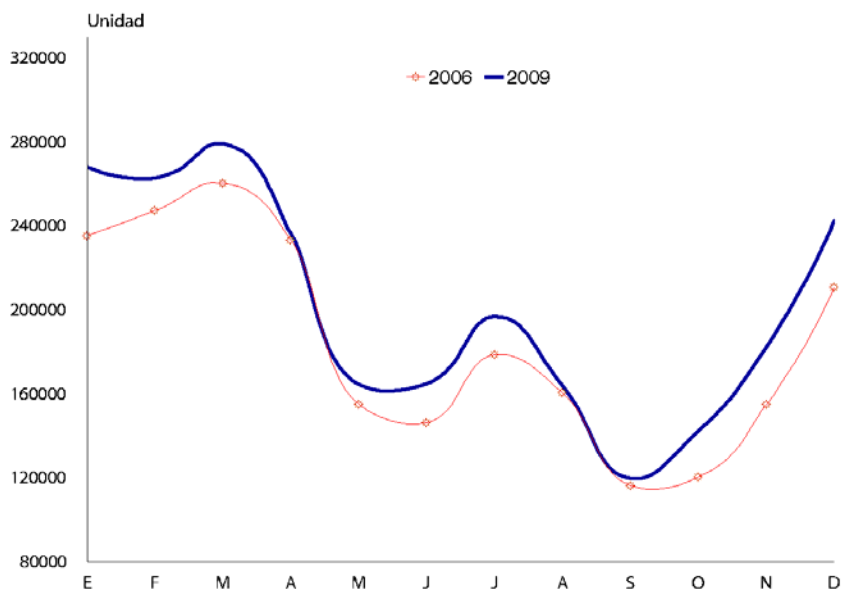

Cuba: Transportación de pasajeros 2009

Miles de pasajeros

| CONCEPTO | 2008 | 2009 | % 09/08 |
|--|------------------|------------------|--------------|
| Pasajeros transportados por medios convencionales | 851 084,5 | 914 943,9 | 107,5 |
| Ferroviario | 7 895,2 | 7 463,6 | 94,5 |
| Ómnibus uso público | 623 999,1 | 698 548,9 | 111,9 |
| Ómnibus Escolares | 169 010,1 | 158 013,7 | 93,5 |
| Taxis Estatales | 45 633,3 | 46 168,7 | 101,2 |
| Aéreo | 1 449,1 | 1 302,0 | 89,8 |
| Cabotaje | 265,5 | 257,7 | 97,1 |
| Lanchaje | 2 832,2 | 3 189,3 | 112,6 |
| Pasajeros transportados por otros medios | 931 446,2 | 938 629,9 | 100,8 |
| Ómnibus de centro de trabajo | 96 619,0 | 99 743,1 | 103,2 |
| Ómnibus de turismo | 8 496,6 | 12 034,2 | 141,6 |
| Medios alternativos | 826 330,6 | 826 852,6 | 100,1 |

Cuba: Transportación de cargas 2009

Miles de toneladas

| CONCEPTO | 2008 | 2009 | % 09/08 |
|--|-----------------|-----------------|--------------|
| Carga transportada ^(a) | 55 077,5 | 55 905,8 | 101,5 |
| Ferroviario | 13 800,0 | 13 641,2 | 98,8 |
| Camiones | 39 233,6 | 40 891,0 | 104,2 |
| Marítimo | 2 029,4 | 1 362,1 | 67,1 |
| Aéreo | 14,5 | 11,5 | 79,3 |

^(a) La información corresponde a empresas especializadas de todos los organismos, incluyendo el Ministerio del Transporte.

Cuba: Comunicaciones 2009

| CONCEPTO | UM | 2008 | 2009 |
|--|----|------|------|
| Densidad Telefónica ^(a) (líneas por 100 habitantes) | U | 12,6 | 14,4 |
| Por ciento de digitalización | % | 95,6 | 97,4 |

^(a) Incluye la telefonía móvil, la telefonía fija y la telefonía fija alternativa.

Cuba: Servicios de Educación. Indicadores Seleccionados 2009

| CONCEPTO | UM | Curso 2008/09 | Curso 2009/10 | % 10/09 |
|-------------------------------------|----|------------------|------------------|------------|
| Primaria ^(a) | | | | |
| Número de escuelas | U | 8 999 | 8 215 | 91,3 |
| Matrícula | M | 954,9 | 908,2 | 95,1 |
| Becarios | M | 7,2 | 3,3 | 45,8 |
| Seminternos | M | 399,8 | 425,2 | 106,4 |
| Media ^(b) | | | | |
| Número de escuelas | U | 1 977 | 2 253 | 114,0 |
| Matrícula | M | 894,8 | 846,6 | 94,6 |
| Becarios | M | 329,1 | 189,9 | 57,7 |
| Seminternos | M | 395,5 | 448,6 | 113,4 |
| Adultos | | | | |
| Número de escuelas | U | 760 | 691 | 90,9 |
| Matrícula | M | 373,0 | 276,1 | 74,0 |
| Especial | | | | |
| Número de escuelas | U | 403 | 393 | 97,5 |
| Matrícula | M | 42,4 | 41,1 | 96,9 |
| Becarios | M | 12,5 | 10,9 | 87,2 |
| Seminternos | M | 24,9 | 24,7 | 99,2 |
| Superior | | | | |
| Instituciones de Educación Superior | U | 68 | 69 | 101,5 |
| Matrícula | M | 791,3 | 618,3 | 78,1 |

^(a) Incluye la enseñanza preescolar.

^(b) Comprende la enseñanza secundaria básica, preuniversitaria, técnica y profesional y formación de personal pedagógico de ese nivel.

Cuba: Servicios de Salud. Indicadores Seleccionados 2009

| CONCEPTO | 2008 | 2009 |
|---|------|---------------------|
| Tasa de mortalidad infantil (Por mil nacidos vivos) | 4,7 | 4,8 ^(b) |
| Tasa de mortalidad de menores de 5 años (Por mil nacidos vivos) | 6,2 | 6,1 ^(b) |
| Tasa de mortalidad materna total (Por cien mil nacidos vivos) | 46,5 | 57,0 ^(b) |

^(b) La información corresponde hasta noviembre de 2009.